

TE HUUR

# Huis

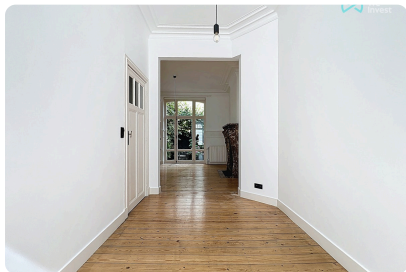

HUURPRIJS

€ 2.550



Rue de Linthout 123  
1200 Woluwe-Saint-Lambert



Gesloten bebouwing



Bewoonbaar oppervlakte van 176 m<sup>2</sup>



Perceel van 67 m<sup>2</sup>



3 slaapkamers



P&B C



Vind deze woning  
terug op onze website!



Kilian

Vastgoedadviseur



We  
Invest

Jouw We Invest-adviseur ondersteunt je van A tot Z bij al jouw vastgoedprojecten. Werken met een makelaar van We Invest betekent dat je verzekerd bent van persoonlijke en professionele begeleiding bij de aan- en/of verkoop van jouw eigendom.

**Vragen over jouw vastgoed project? Wij hebben de antwoorden!**

**We Invest**  
*Bruxelles-Est*



0456 12 69 37  
02 318 62 66



kilian.frederic@weinvest.be  
bruxelles@weinvest.be



Place Communale d'Auderghem 1  
1160 Auderghem

# Eigenschappen

Tel: 0456 12 69 37 / E-mail: kilian.f@weinvest.be

We Invest biedt exclusief deze prachtige Art Nouveau-woning uit 1907 aan, recent gerenoveerd, met een oppervlakte van 176 m<sup>2</sup>. De woning is ideaal gelegen aan de Linthoutstraat, op wandelafstand van het Jubelpark, metrostation Mérode en alle voorzieningen zoals parken, winkels, scholen, enzovoort.

De woning bestaat uit een inkomhal en een aangename leefruimte van 27 m<sup>2</sup> op het gelijkvloers, met directe toegang tot de oostgerichte tuin.

Op de eerste verdieping vindt u een volledig uitgeruste keuken, open naar de eetkamer.

Op de tweede verdieping is er een ruime slaapkamer en een badkamer met zowel een ligbad als een douche.

Op de derde verdieping beschikt een slaapkamer met ingebouwde kasten over een eigen douchekamer met toilet.

In het souterrain (-1 niveau) is er een slaapkamer met douche die ook toegang geeft tot de tuin, aangevuld met een apart toilet, een wasruimte en een berging.

Technische informatie: De woning is uitgerust met zonnepanelen, een dubbele ventilatie en uitstekende isolatie; de renovatiewerken zijn recent afgerond.

Maandelijkse huurprijs: €2.550

Vaste kosten: €100 (inclusief jaarlijks onderhoud van de verwarmingsketel en ventilatie, tuinonderhoud en twee keer per jaar ramen wassen)

Optionele parkeerbox: €150

EPC: C

Onmiddellijk beschikbaar

3-jarige huurcontract

Wacht niet te lang met het plannen van een bezoek! Voor meer exclusieve panden, bezoek [www.weinvest.be](http://www.weinvest.be).

## Algemene informatie

Type woning	Huis
Bouwjaar	1906
Staat van het gebouw	Goed
Aantal gevels	2
Aantal verdiepingen	3

## Interieur

Bewoonbare oppervlakte	176 m <sup>2</sup>
Aantal slaapkamers	3
Aantal badkamers	3
Aantal toiletten	3
Aantal keukens	1
Aantal eetkamers	1
Aantal woonkamers	1

## Buitenkant

Oppervlakte van het perceel	67 m <sup>2</sup>
Oppervlakte van de tuin	26 m <sup>2</sup>
Aantal garages	1
Aantal overdekte parkeerplaatsen	1

## Faciliteiten

Volledig geïnstalleerd keuken



## Energie

Energieklasse	
Primair energieverbruik	129 kwh/m <sup>2</sup> .jaar
Gasverwarming	
Dubbele beglazing	

Huis Woluwe-Saint-Lambert - Huurprijs € 2.550

Dit document wordt verstrekt met informatieve doeleinden en is niet contractueel bindend. Auteursrecht We Invest & Partners. Alle rechten voorbehouden. © 2025.

# Eigenschappen

## Informatieplicht

Overstromingsgebied

Geen overstromingsgebied

---

## Financieel

Onderhevig aan BTW

Nee

---



# Foto's

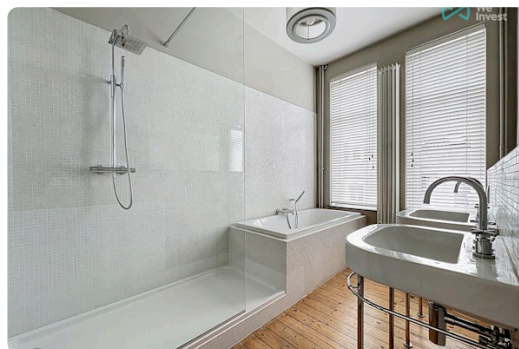
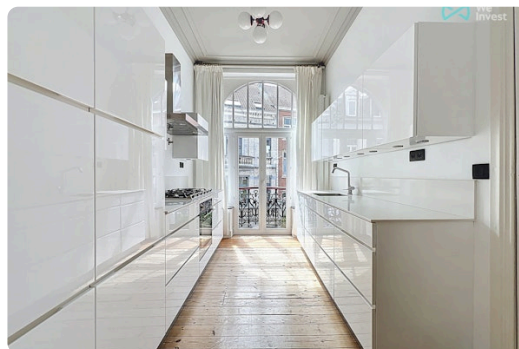
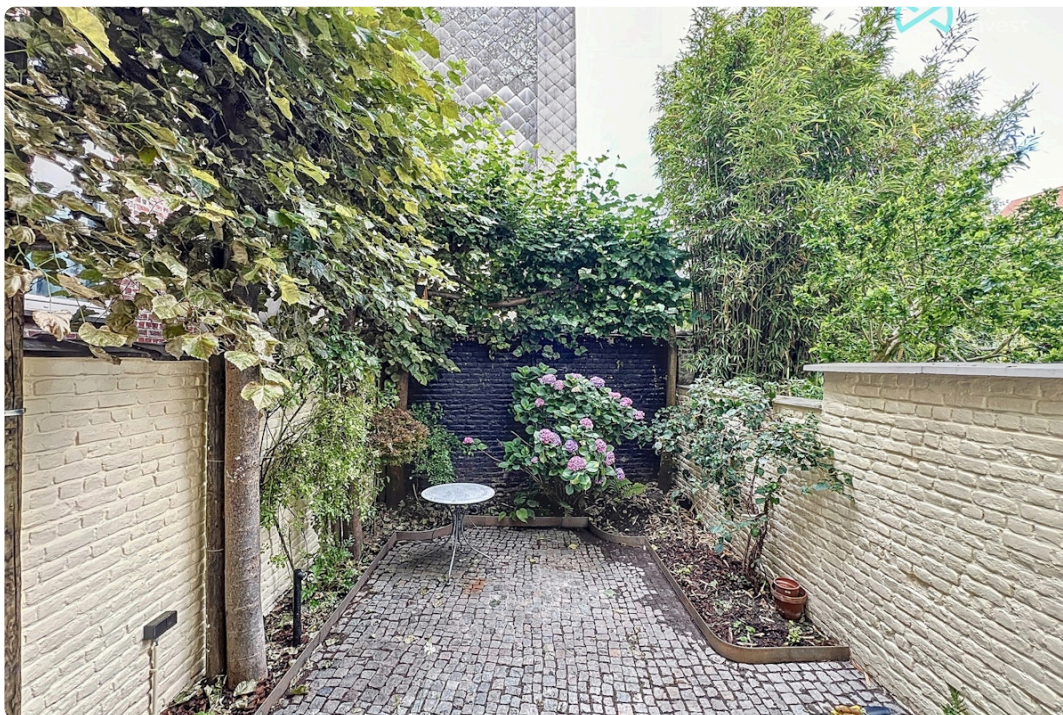



# Foto's

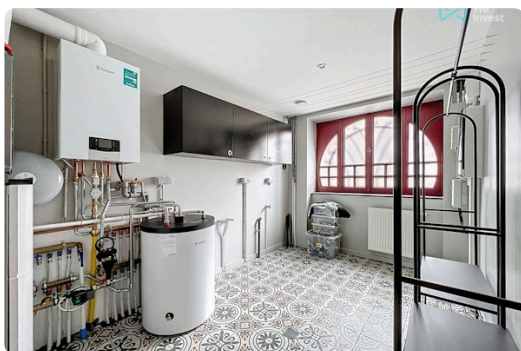
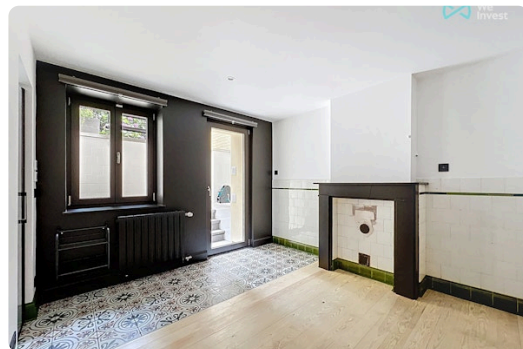
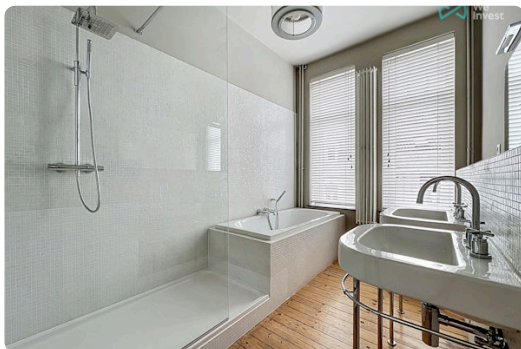
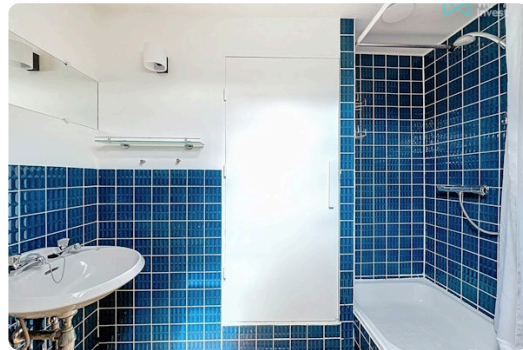

Ontdek alle foto's van deze woning op onze website!

# Onze tips voor een geslaagd bezoek

## VÓÓR HET BEZOEK



Neem deze informatieve **brochure** over het pand zorgvuldig door. Hierin vind je alle nodige informatie om ervoor te zorgen dat jouw essentiële criteria zijn afgevinkt. Het is ook sterk aanbevolen om contact op te nemen met je bank om je maximale te lenen bedrag te bevestigen.

## STRUCTUUR VAN HET GEBOUW



Controleer de staat van de gevel, het dak, de ramen en het glaswerk. Eens je binnen bent, inspecteer ook de staat van de dragende muren. Een kleine scheur is echter geen reden tot bezorgdheid: alle gebouwen bewegen met de jaren. Bij vochtproblemen ligt het anders, die kunnen ontstaan als gevolg van slechte ventilatie of (nog erger) een structurele vochtinsijpeling.

## VOORZIENINGEN



Onderzoek de nutsvoorzieningen van het pand, zoals waterdruk en de conformiteit van het elektrische installatie. Controleer ook of er voldoende stopcontacten, wateraansluitingen (vooral voor de wasmachine) en internet-/telefoon-/televisieaansluitingen zijn. Controleer ten slotte de geluidsisolatie en de kwaliteit van het ventilatiesysteem.

## DOCUMENTATIE



Check alle documentatie die je wat meer vertelt over de geschiedenis van het pand. Een voorbeeld hiervan is het **Postinterventiedossier**, waarin alle werkzaamheden die ooit werden voltooid zijn opgenomen. Een bezoek aan de gemeente kan je voorzien van alle nuttige informatie!



## OMGEVING

Kom wat vroeger om **de buurt van het pand** te verkennen: de verkeersdruk, de beschikbare parkeerplaatsen, eventuele geluidsoverlast, enz. Aarzel niet om ook **de burens** eens aan te spreken.



## INDELING

Zorg ervoor dat de grootte en indeling van de kamers overeenkomen met jouw behoeften. Is er voldoende bergruimte aanwezig? Bestaat **de mogelijkheid om de kelder en zolder** te verbouwen, parkeergelegenheid en/of een veilige plek voor een fiets?



## ENERGIEVERBRUIK

Informeer naar de energieprestaties en energiebesparende maatregelen die zijn genomen. Het **Energieprestatiecertificaat (EPC)** zal hier jouw beste bondgenoot zijn! Het geeft een duidelijk beeld van de staat en leeftijd van het dak, de isolatie en het type glaswerk. Je zal er daarnaast ook waardevolle aanbevelingen vinden om de prestaties nog te verbeteren.



## VOOR APPARTEMENTEN IN MEDE-EIGENDOM

Als het pand deel uitmaakt van een appartementencomplex, spreken we van mede-eigendom. In dat geval zijn er **gemeenschappelijke kosten** (werkkapitaal en reservefonds) te betalen. Informeer over wat precies in deze lasten is opgenomen: alleen het onderhoud van de gemeenschappelijke ruimtes of ook bepaalde voorschotten voor je persoonlijke verbruik? Vraag ook naar de notities van de vorige algemene vergaderingen om te weten welke werkzaamheden gepland zijn of moeten worden gedaan.



## Vastgoedkosten berekenen

### BOVENOP DE AANKOOPPRIJS

De aankoopprijs van een woning wordt verhoogd door belastingen en bijkomende kosten, de zogenaamde notariskosten. Deze kosten bestaan uit registratierechten, administratiekosten en erelonen in verband met de aankoop. Als je een hypotheek gebruikt om je aankoop te financieren, komen hier ook de hypotheekkosten bij.



Op de website [notaris.be](https://notaris.be) kan je eenvoudig een eerste schatting doen van deze kosten. Let op, het gaat hier steeds over een schatting. Neem contact op met je notaris om het exacte totaalbedrag te weten te komen.

Scan mij



## Meer informatie over een aankoop?

Onze blog, geschreven door echte vastgoedexperts, helpt je jouw eerste vastgoedaankoop in goede banen te leiden.

**weinvest.be** *De blog!*

# Stappen bij het aankopen van een woning

## 1. JE BUDGET BEPALEN

In functie van je reëel inkomen zal de bank je leencapaciteit bepalen. Samen met je startkapitaal (eigen middelen) vormt dit jouw budget.

## 3. EEN BOD UITBRENGEN

De eigenaar kan jouw bod aanvaarden, weigeren of een tegenbod doen. Let op! Elk bod is namelijk bindend.

## 5. FINANCIERING VAN JE DROOMWONING

Het is belangrijk ook hier te onderhandelen en met verschillende banken in discussie te gaan. Zo verkrijg je het beste krediet dat bij jouw financiële situatie past.

## 7. NOTARIEEL ONDERZOEK

Binnen een periode van vier maanden gaat de notaris verschillende fiscale, administratieve en juridische onderzoeken doorvoeren. Eens alle informatie verzameld is kan de verkoopakte opgesteld en nagelezen worden.

## 9. DE EIGENDOMSOVERDRACHT

Na de registratie in het hypotheekkantoor door de notaris ontvang je de eigendomstitel van je woning met de stempels van de belastingdienst. Bewaar deze goed.

## 2. DE ZOEKTOCHT EN BEZOEKEN

De zoektocht naar je droomwoning kan beginnen! Bepaal je zoekcriteria en sla ze op, zodat je op de hoogte wordt gebracht wanneer een woning die voldoet aan jouw wensen op de markt komt.

## 4. ONDERHANDELEN

Vraag je makelaar of een vertrouwenspersoon om je bij deze stap te helpen. Na de onderhandelingen en de eerste handtekening is de verkoop in principe definitief.

## 6. ONDERTEKENING VAN DE VERKOOPOVEREENKOMST

Eens de financiering is afgerond kan de verkoopsovereenkomst ondertekend worden. Dat maakt de verkoop definitief. De ondertekening gebeurt bij de makelaar of bij de notaris.

**+ Je betaalt een waarborg ter waarde van 5-10% van de aankoopprijs.**

## 8. ONDERTEKENING VAN DE VERKOOPAKTE

Je ondertekent de verkoopakte bij de notaris. Daar ontvang je ook de sleutels van je nieuwe thuis. Je kan nu eindelijk intrekken!

**+ Je betaalt het resterende bedrag vermeerderd met de registratierechten en de notariële/hypothecaire kosten.**

Gefeliciteerd!